

No.0013523

REYES TORRES ROGELIO

CONCEPTO DEL PAGO

C00046

Gasto por Comprobar : 17, REYES ROGELIO IMPRESION DE CREDENCIALES
PARA EL PERSONAL

CUENTA	SUB-CUENTA	NOMBRE	PARCIAL	DEBE	HABER
1112	01-0001	BANAMEX 3513213 PPAL.			\$490.00
1123	04-0179	REYES TORRES ROGELIO		\$490.00	
			Total : SUMAS	490.00	490.00

RECIBI CHEQUE

HECHA POR:

REVISADA POR:

AUTORIZADA POR:

POLIZA No.

C00046

FIRMA DEL COBRADOR

DTP/ALHA/EOC

J.J.A.G.

R.V.L.

28/01/2020

N.M.A.L.

13523



COMISIÓN ESTATAL DE LOS DERECHOS HUMANOS

AVE. ZARCO No. 2427 COL. ZARCO, CHIHUAHUA, CHIH. C.P. 31020

TEL. Y FAX 201-2990 AL 95 CON 6 LÍNEAS

LADA SIN COSTO 01-800-201-1758

E-mail: Cedhch@prodigy.net.mx

www.cedhchihuahua.org.mx

www.dhnet.org.mx

Oficio: CEDH:16C.1.015/2020

Chihuahua Chih. A 27 de enero de 2020

C.P. RAFAEL VALENZUELA LICON.
DIRECTOR DE SERVICIOS ADMINISTRATIVOS.
PRESENTE.-

Por medio del presente, hago de su conocimiento que es necesario entregar las credenciales de identificación laboral al personal que aún no cuenta con ella, para efectos de identificación a la entrada del H. Congreso del Estado el próximo jueves 30, para lo cual hago la solicitud de recursos, por el importe de \$490.00 (cuatrocientos noventa pesos 00/100 m.n.), bajo el concepto Gastos por Comprobar, para la impresión de 14 de ellas en la tienda Office Max.

Se anexa impresión de las credenciales requeridas.

Sin otro particular, de momento, quedo de usted.

Atentamente

Rogelio Reyes Torres

Jefe de Adquisiciones, Servicios y Mantenimiento





COMISIÓN ESTATAL DE LOS
DERECHOS HUMANOS
CHIHUAHUA

LIC. RAMÓN ALEJANDRO ARROYO GARDEA

PERSONAL ESPECIALIZADO



La CEDH más cerca de ti

www.cedhchihuahua.org.mx

Puesto: PERSONAL ESPECIALIZADO

Reg. Fed. de Cont.: A0GR810220UW8

Num. Afiliación a Ichisal: 65467/01

Departamento: Seguimiento Administrativo
CEDH Chihuahua

Vigencia

19	20	21	22	23
----	----	----	----	----

Lic. Néstor Manuel Armentáriz Loya
PRESIDENTE

Empleado



COMISION ESTATAL DE LOS
DERECHOS HUMANOS
CHIHUAHUA

LIC. KATHIA ALONSA FUENTES
GONZALEZ
CAPACITADOR



Puesto: PERSONAL ESPECIALIZADO
Numero de empleado: 306
Reg. Fed. de Cont. FUGER/01/1694
Num. Admision a Idusae: 17023-01
Departamento: Cabecera CEDH Chihuahua

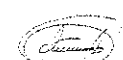

Lic. Kathia Alonso Fuentes Gonzalez
PRESIDENTE

Vigencia
01/01/2017



Empleado

Puesto: CAPACITADOR
Reg. Fed. de Cont. FUGER/01/1694
Num. Admision a Idusae: 17023-01
Departamento: Cabecera CEDH Chihuahua

Vigencia
01/01/2017



Empleado



COMISION ESTATAL DE LOS
DERECHOS HUMANOS
CHIHUAHUA

LIC. ERICK ERNESTO VALENCIANO MENDEZ
CAPACITADOR



Lic. Erick Ernesto Valenciano Mendez

Empleado



LIC. NESTOR DANIEL CADENA MEDRANO
TITULAR DE RECURSOS HUMANOS



Puesto: TITULAR DE RECURSOS HUMANOS
Número de empleado: 50
Rep. Fed. de Chile: CANTAR/00220915
Identificación a través de: 6020401
OFICINA CHILANUEVA CEDH

Vigencia
2020

Lic. Néstor Daniel Cadena Medrano
PRESIDENTE



Puesto: CAPACITADOR
Número: 9901311
Rep. F.: 36270100791
Número: 131349501
Departamento: Capacitación CEDH Chilana

Vigencia
2020



LIC. GUILLERMO IVÁN LECHE BARBA
CAPACITADOR



Lic. Néstor Daniel Cadena Medrano
PRESIDENTE

Empleado

LIC. GUILLERMO IVÁN LECHE BARBA

EMPLEADO: GUILLERMO IVÁN LECHE BARBA

Puesto: VISITADOR GENERAL
Número de empleados: 310
Reg. Fed. de Cont.: 120417901
Num. Afiliación a IMSS: 50645921
OFICINA REGIONAL DELICIAS CEDH

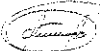
Lic. Néstor Manuel Arredondo López
PRESIDENTE

Visencia
02/02/20

Empleado



COMISIÓN ESTATAL DE LOS
DERECHOS HUMANOS
CHIHUAHUA

LIC. JESUS RAYMUNDO MATA CÁRDENAS
VISITADOR GENERAL



Presidencia en todo el territorio del Estado, así como de la
que de la Comisión Estatal de los Derechos Humanos.

VALLE DE LA ROSA, CHH

Valle de la Rosa, Chihuahua, México



COMISIÓN ESTATAL DE LOS
DERECHOS HUMANOS
CHIHUAHUA

CP. RAFAEL VALENZUELA LICON
DIRECTOR DE SERVICIOS ADMINISTRATIVOS

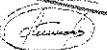

Puesto: DIRECTOR DE SERVICIOS
ADMINISTRATIVOS
Reg. Fed. de Cont.: VALA9073009
Num. Afiliación a IMSS: 50645921
OFICINA CHIHUAHUA CEDH

Lic. Néstor Manuel Arredondo López
PRESIDENTE

Lic. Néstor Manuel Arredondo López
PRESIDENTE

Visencia
02/02/20

Empleado

Puesto: VISITADOR GENERAL
Número de empleado: 319
Reg. Fed. de Cont.
Num. Afiliación a IMSS: 03811701
OFICINA REGIONAL DEUCAS CEDH

Visados
03/01/17



LIC. JESÚS RAMÓN MARTÍ GARDENAS
VISITADOR GENERAL



El presente es un documento del CEDH que se le da a
fin de la Comisión Estatal de los Derechos Humanos

Lic. Pedro Manuel Amador López
PRESENTE

Empleado



CP. RAFAEL VALENZUELA LACON
DIRECTOR DE SERVICIOS ADMINISTRATIVOS



Puesto: DIRECTOR DE SERVICIOS
ADMINISTRATIVOS
Reg. Fed. de Cont. VALERIO TORRES
Num. Afiliación a IMSS: 03811701
OFICINA CHIHUAHUA CEDH



Lic. Pedro Manuel Amador López
PRESENTE

Visados
03/01/17

Empleado

အိန္ဒိယ

 The President of the United States
 PRESIDENT

Chyngene



LIC. RAMON FELIPE ACOSTA QUINTANA
VISTADOR ADJUNTO AL DEPARTAMENTO DE
ORIENTACION Y QUEJAS

© 2004 by The McGraw-Hill Companies, Inc. All rights reserved. Printed in the United States of America. This publication is protected by copyright. Any unauthorized reproduction or distribution of this work without the express written permission of The McGraw-Hill Companies, Inc. is prohibited. For more information, contact The McGraw-Hill Companies, Inc., 1221 Avenue of the Americas, New York, NY 10020-1095.

Puestu: PRIMERA VISITADORA
Numero de emplaçado: 334
Reg. Fed. de Con.: AUMA770604UGB
Num. Afiliacion a Ichtel: 6046507
OFICINA CHIHUAHUA CEDH

Vingenda

Dr. Nestor Manuel Arment-Gonzalez
PRESIDENT

Ergebnisse



UC. ADA MIRIAM ACUSLERA MERCADO
PRIMERA VISITADORA

1. *Cellulose* (C₆H₁₀O₅)_n → *Glucose* (C₆H₁₂O₆)



COMISIÓN ESTATAL DE LOS
DERECHOS HUMANOS
CHIHUAHUA

C.P. MAGALY SOCORRO CUEVAS RUIZ

SECRETARIA

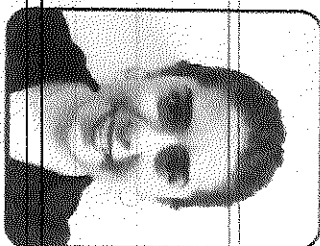

La CEDH más cerca de ti

www.cedhchihuahua.org.mx

Puesto: SECRETARIA
Numero de empleado: 319

Reg. Fed. de Cont.: HECC840807JA

Vigencia

19	20	21	22	23
----	----	----	----	----

Núm. de Afiliación a Ichisal: 38071/01

Departamento: Servicios Administrativos
Chihuahua

Lic. Néstor Manuel Armendáriz Loya
PRESIDENTE

Guadalupe Márquez

Empleado



COMISIÓN ESTATAL DE LOS
DERECHOS HUMANOS
CHIHUAHUA



COMISIÓN ESTATAL DE LOS
DERECHOS HUMANOS
CHIHUAHUA

LIC. DORA VILLALOBOS MENDOZA

TITULAR DE LA UNIDAD DE IGUALDAD DE GÉNERO

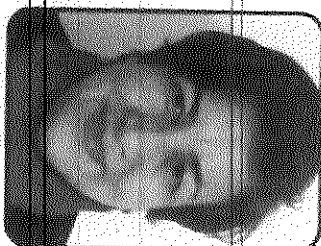

C. GUADALUPE MÁRQUEZ VILLALBA

INTENDENTE



La CEDH más cerca de ti

www.cedhchihuahua.org.mx

La CEDH más cerca de ti

www.cedhchihuahua.org.mx

Puesto: PSICÓLOGO

Número de empleado: 313

Reg. Fed. de Cont.: DIDG860416C37

Num. Afiliación a Ichisal: 131596

Departamento: Capacitación

Cd. Juárez

Vigencia

19	20	21	22	23
----	----	----	----	----

[Signature]

Lic. Néstor Manuel Armentáriz Loya
PRESIDENTE

Puesto: Titular de la Unidad de Igualdad de Género

Número de empleado: 316

Reg. Fed. de Cont.: VIMD620909SK7

Num. Afiliación a Ichisal: 69157/01

Departamento: Secretaría Técnica Ejecutiva

Chihuahua

Vigencia

19	20	21	22	23
----	----	----	----	----

[Signature]

Lic. Néstor Manuel Armentáriz Loya
PRESIDENTE

Empleado



COMISIÓN ESTATAL DE LOS
DERECHOS HUMANOS
CHIHUAHUA



COMISIÓN ESTATAL DE LOS
DERECHOS HUMANOS
CHIHUAHUA

LIC. CLAUDIA ROCÍO HERNÁNDEZ
CHAPARRO

SECRETARIA

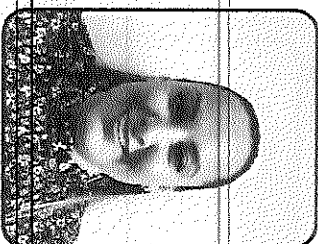

La CEDH más cerca de ti

www.cedhchihuahua.org.mx

LIC. DAMIÁN ANDRÉS DÍAZ GARCÍA

PSICÓLOGO

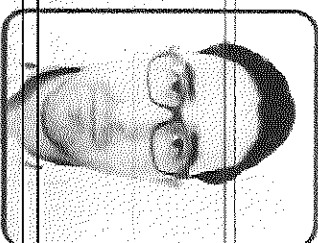

La CEDH más cerca de ti

www.cedhchihuahua.org.mx

Puesto: Auxiliar Administrativo

Numero de empleado: 320

Reg. Fed. de Cont.: CAMA91122781A

Núm. de afiliación a Ichisal: 13232/02

Departamento: Servicios Administrativos

Cd. Juárez

Vigencia



Lic. Néstor Manuel Arrieta

PR E S I D E N T E

Puesto: SECRETARIA

Numero de empleado: 319

Reg. Fed. de Cont.: HECC840807JTA

Núm. de Afiliación a Ichisal: 38071/01

Departamento: Servicios Administrativos

Chihuahua

Vigencia



Lic. Néstor Manuel Arrieta

PR E S I D E N T E

Empleado

81 81

INE

EDMUNDO JACOBSON CHINA
SECRETARIO EJECUTIVO DEL
INSTITUTO NACIONAL ELECTORAL

IDMEX1233517769<<2888022717986
7005277H2412311MEX<06<<35708<7
REYES<TORRES<<ROGELIO<<<<<<<<<

MÉXICO INSTITUTO NACIONAL ELECTORAL
CREDENCIAL PARA VOTAR

NOMBRE
REYES
TORRES
ROGELIO
DOMICILIO
C RODOLFO CAO ZAMUDIO 902-14
COL CHIHUAHUA 2000-31136
CHIHUAHUA, CHIH.
CLAVE DE ELECTOR RYTRRG70052708H500
CURP RETR700527HCHYRG05
ESTADO 08 MUNICIPIO 019 SECCIÓN 2888
LOCALIDAD 0001 EMISIÓN 2014 VIGENCIA 2024

FECHA DE NACIMIENTO
27/05/1970
SEXO H

ANO DE REGISTRO 1996-06



Tipo de Comprobante: I
No. de Certificado: 0000100000405937437
Referencia: 016201435946200128181916
Fecha de Venta: 20-01-28
Serie: FAOMXPQS
Folio: 17106008

FACTURA

OOM960429832

Operadora OMX, S.A. de C.V.

Lugar de Expedición:

31217

Fecha y Hora de Expedición:

2020-01-28 06:03:13

Información del Cliente:

R.F.C.:

CED920927MP5

Razón Social:

COMISION ESTATAL DE LOS DERECHOS HUMANOS

Uso CFDI: G03 - Gastos en general

Domicilio Sucursal:

PROLONGACION REFORMA 1235, SANTA FE CUAJIMALPA, CUAJIMALPA DE MORELOS, CIUDAD DE MEXICO, MEXICO C.P.: 05348

PROLONGACION REFORMA 1235, SANTA FE CUAJIMALPA, CUAJIMALPA DE MORELOS, CIUDAD DE MEXICO, MEXICO C.P.: 05348

Código de Art.	Clave prod serv	Descripción	Descuento	Cantidad	Clave unidad	Unidad de Medida	Precio Unitario	IVA	Total
66802	82121505	CREDENCIAL PVC 1 CARA PAQ. 10	0.01000	1.00	H87 - Pieza	H87	118.96552	A	118.97
Base: 118.97 Impuesto: 002 - IVA Tipo de factor: Tasa Tasa o cuota: 16.00% Importe: 19.04									
66803	82121505	CREDENCIAL PVC 2 CARA PER.		4.00	H87 - Pieza	H87	30.17241	A	120.69
Base: 120.69 Impuesto: 002 - IVA Tipo de factor: Tasa Tasa o cuota: 16.00% Importe: 19.31									
Cadena del Complemento de Certificación Digital del SAT: [1,1980321E8-247B-4D3D-4FBA-BD4F1A8280B4]2020-01-28T20:02:48[SST060807KU0][OzY25r38dHGeELXy1T455XatWNMjL24vCSQ9AaOBac0GvszpyB4V8LSm5UkdwLrLx4JDPnOICyZf7w7j5rg5sxZAd4Cpk0YNRqB1M0puISK5i/+1FMgThJ4OK6JhbAGmpS2ghz4ic5XFYKJe7FiI7VoCDU5rkm9e7rC3oz7fyOS2fhagJFHZCUugrojsnvhuT0BzHG5Hm3vGSXdvE25VEHJuespvYM1jnCGDMNUINRZZlMbLJpFammJQISKzc9t5Hb7QcrerS/2wLQJdgWlnJapBd1cXtUng97Swap1dNX/336HB+ZYqBPKhgA0jNeZqTWu3F83hGg==[000010000040579095]]									

A = IVA 16%

C = IVA 0%

D = IVA Exento

Este documento es una representación impresa de un CFDI

Método de pago Forma de pago
PUE - Pago en una sola exhibición Efectivo.

#Cuenta Moneda Tipo de cambio

Importe

278.00

Subtotal 239.66

Descuento 0.01

002 - IVA 16.00% 38.35

Total 278.00

Forma de Pago: 01 - Efectivo

RFC del Proveedor: SST060807KU0

Cantidad con Letras: DOSCIENTOS SETENTA Y OCHO PESOS 00/100 MXN

Sello Digital del Emisor:

OzY25r38dHGeELXy1T455XatWNMjL24vCSQ9AaOBac0GvszpyB4V8LSm5UkdwLrLx4JDPnOICyZf7w7j5rg5sxZAd4Cpk0YNRqB1M0puISK5i/+1FMgThJ4OK6JhbAGmpS2ghz4ic5XFYKJe7FiI7VoCDU5rkm9e7rC3oz7fyOS2fhagJFHZCUugrojsnvhuT0BzHG5Hm3vGSXdvE25VEHJuespvYM1jnCGDMNUINRZZlMbLJpFammJQISKzc9t5Hb7QcrerS/2wLQJdgWlnJapBd1cXtUng97Swap1dNX/336HB+ZYqBPKhgA0jNeZqTWu3F83hGg==

Sello Digital del SAT:

I/6nSR68052hw9M890vMYHjYMUjwknpw1mRFx/4YF6WDRpRcQXUwBZSpDRGS/1WONZJAOnzaZA1rU7JBvT1gaSvLS8mdIRInz0rRchCDbJHq29NfsZdr20gZAVNp0EcP7X500zGj28G2C0VTv3EjWbCrDhSsqYsWleN+DPLv0V+HLEajp40TtvgEdMjHwchKz1NzApfCagdCP874bST0Xn5/4E3yQ2N0cQDM7vQ2eRmGw9vRQZqdDumfMYU09YogehxG7vA4pR1eW2B3BvvaVo09PRdIMQ1I5zRAXm/C/Uf2Xq+

Folio Fiscal: 990321E8-247B-4D3D-8FBA-BD4F1A8280B4

Fecha y Hora de Certificación: 2020-01-28 20:02:48

No. de Serie del Certificado del SAT: 0000100000405179095

No. de Serie del Certificado del Emisor: 0000100000405937437



* Datos obligatorios

RFC del emisor

OOM960429832

Nombre o razón social del emisorOperadora OMX.
S.A. de C.V.**RFC del receptor**

CED920927MP5

Nombre o razón social del receptorCOMISION ESTATAL DE
LOS DERECHOS
HUMANOS**Folio fiscal**980321E8-247B-4D3D-
BFBA-BD4F1A8280B4**Fecha de expedición**2020-01-
28T18:03:13**Fecha certificación SAT**2020-01-
28T20:02:48**PAC que certificó**

SST060807KU0

Total del CFDI

\$278.00

Efecto del comprobante

Ingreso

Estado CFDI

Vigente

Estatus de cancelaciónCancelable sin
aceptación

Imprimir



Tipo de Comprobante: I
No. de Certificado: 00001000000405837437
Referencia: 016200321540200206174803
Fecha de Venta: 20-02-06
Serie: FAOMXPOS
Folio: 17157322

FACTURA

COM960429832

Operadora OMX, S.A. de C.V.

Lugar de Expedición:
38217
Fecha y Hora de Expedición:
2020-02-06 05:22:42

Información del Cliente:

R.F.C.:

CE0920927MP5

Razón Social:

COMISION ESTATAL DE LOS DERECHOS HUMANOS

Uso CFDI: G01 - Adquisición de mercancías

Domicilio Sucursal:
PROLONGACION REFORMA 1235, SANTA
FE CUAJIMALPA, CUAJIMALPA DE
MORELOS, CIUDAD DE MEXICO,
MEXICO C.P.: 05348

PROLONGACION REFORMA 1235, SANTA FE
CUAJIMALPA, CUAJIMALPA DE MORELOS,
CIUDAD DE MEXICO, MEXICO
C.P.: 05348

Código de Art.	Clave prod. serv	Descripción	Descuento	Cantidad	Clave unidad	Unidad de Medida	Precio Unitario	IVA	Total
63290	44111503	Charola Organiz Mesh Negro CMX		1.00	H87 - Pieza	H87	102.58621	A	102.59

Cadena Original del Comprobante de Certificación Digital del SAT.

||1.1|325DFA33-A1BFA4ED-85F-302338F6B108|2020-02-06T19:55:06|007KUC|K2KPPHhYDPE11DZ0ccmFISMhDSSJKg22%2QzH4CnBSYZOMH3IRPY2nF41zR4J1EMJLkEs9gLnCP12205QUSm9OS3UUBSYPGbnXNOZIC0IS7whnRgeHkQsYDaWITzTgWCDHIGVWYURIdVSaouTJeeON|EDSer|TH3ncubC6S|XnqMPWofLRYfFGRK3bKHEXpEMNVVRU0abHR8gFEB+ILSVyztJ+ms87z-2T1Xs2AKNoVJURF3spnDumLdlygnyHozEhJHk37+na4zobcFCOPTJ|qpbLzRqD6hNoun3w==|00931000003405173035|

IVA 16% Este documento es una representación impresa de un CFDI

IVA Exento	Método de pago	Forma de pago	#Cuenta	Moneda	Tipo de cambio	Importe	002 - IVA 16.00%	Subtotal	102.59
	PUE - Pago en una sola exhibición	Efectivo.				119.00		Descuento	0.00
								Total	119.00

Fecha de Pago: 01 - Efectivo
del Proveedor: SST060807KUC
Idad con Letra: CIENTO DIECINUEVE PESOS 06/100 MXN
Digital del Emisor:
URP: 00931000003405173035
ENT: 005VNI3F5Uq+1Rd303Va+PcR20AaUPLQTAdeYVsaXvzKOPuP+CD29AbJFFAMUVA09nc2p0gQSNOnD90VWuEJm+Z0ImyPPPEr+K3'32CDhCkutanXJn+D6253wp8Kmn0P12
MASFBarBOnRgn+PcaAaFwYSAQAXYQsoQRkVzG+Qzp3PIndpKdJuzUdQaspDYF8gUTJzgaKhygth7EELZaULYAmBvYVatifeOPIawUzaIzda1uYF2JET+ISMbAMbATCMAIYvVNCYc
sCg'OpzozLHP20BumWNc==
Folios: 32506A33A16FA4ED-85F-302338F6B10833
y Hora de Certificación: 2020-02-06 05:22:15
e Serie del Certificado del SAT: 02501000000405837437
e Serie del Certificado del Emisor: 00901000000405837437

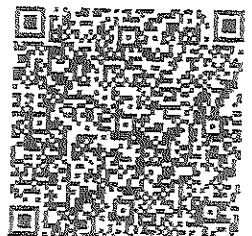

* Datos obligatorios

RFC del emisor	Nombre o razón social del emisor	RFC del receptor	Nombre o razón social del receptor
OOM960429832	Operadora OMX. S.A. de C.V.	CED920927MP5	COMISION ESTATAL DE LOS DERECHOS HUMANOS
Folio fiscal	Fecha de expedición	Fecha certificación SAT	PAC que certificó
326D6A53-A1BF-44ED-B55F-906988F6BD9B	2020-02-06T17:22:42	2020-02-06T19:22:15	SST060807KU0
Total del CFDI	Efecto del comprobante	Estado CFDI	Estatus de cancelación
\$119.00	Ingreso	Vigente	Cancelable sin aceptación

Imprimir

Enlaces

- [Declaración de Accesibilidad \(https://www.gob.mx/accesibilidad\)](https://www.gob.mx/accesibilidad)

* Datos obligatorios

RFC del emisor	Nombre o razón social del emisor	RFC del receptor	Nombre o razón social del receptor
OOM960429832	Operadora OMX. S.A. de C.V.	CED920927MP5	COMISION ESTATAL DE LOS DERECHOS HUMANOS
Folio fiscal	Fecha de expedición	Fecha certificación SAT	PAC que certificó
16B69203-5237-4AF7-8AF5-54DBAD0A0818	2020-02-06T17:30:21	2020-02-06T19:30:22	SST060807KU0
Total del CFDI	Efecto del comprobante	Estado CFDI	Estatus de cancelación
\$70.00	Ingreso	Vigente	Cancelable sin aceptación

Imprimir

Enlaces

- [Declaración de Accesibilidad \(https://www.gob.mx/accesibilidad\)](https://www.gob.mx/accesibilidad)